

# LAG:

## 1. ÖVERSIKT AV ANMÄLDA LAG

I MENYN: FÖRENING, LAG:

Här ser man alla anmälda lag aktuell säsong i fet stil till höger med Tävlingskategori och Lagnamn.

<input type="checkbox"/>	Lag	Kön	Ålderskategori	Tävlingskategori (Namn i tävling, Säsong)	Inaktiv
<input type="checkbox"/>	BK Forward	Man	Ungdom	Pojkallsvenskan (BK Forward, 2008)	
<input type="checkbox"/>	BK Forward	Man	Ungdom	Futsal P13-14 (BK Forward Gul, 2007)	
<input type="checkbox"/>	BK Forward	Man	Ungdom	Ungdoms-DM (BK Forward, 2007)	
<input type="checkbox"/>	BK Forward	Man	Barn	P10 (BK Forward, 2007)	
<input type="checkbox"/>	BK Forward	Man	Ungdom	Futsal P13-14 (BK Forward Svart, 2007)	
<input type="checkbox"/>	BK Forward	Man	Ungdom	Träningsmatcher 1 Domare (BK Forward, 2007) Ungdoms-DM (BK Forward, 2007) Kval-JAL (BK Forward, 2007)	
<input type="checkbox"/>	BK Forward	Man	Senior	Träningsmatcher (BK Forward (DERH), 2008) Futsal Herrar Finalspel (BK Forward, 2007) Futsal Herrar (BK Forward, 2007) Träningsmatcher Futsal (BK Forward, 2007) Futsal Herrar (BK Forward, 2007)	
<input type="checkbox"/>	BK Forward	Man	Ungdom	Futsal P17 Final (BK Forward, 2007) Futsal P17 Final (BK Forward, 2007) Futsal P17 (BK Forward, 2007) Futsal P17 (BK Forward, 2007) SM i Futsal poikar 17 år (BK Forward, 2007)	

## 2. ÄNDRING/UPPDATERING AV LAG

I MENYN: FÖRENING, LAG:

Klicka på aktuellt lag i vänsterspalten. I fliken Uppgifter kan lagnamnet, kön, ålderskategori och Hemsida ändras. Om laget inte finns kan det även inaktiveras. Detta innebär att laget inte finns med i listan framöver.

Ålderskategorier är uppdelade på följande sätt:

Barn: Upp till 12 år, Ungdom: Från 13 t.o.m. 19 år, Senior: 20 år och äldre

I fliken Tävlingar ser man vilka aktuella tävlingar laget finns med i under aktuell säsong. Här anmäler man sig även till Nya tävlingar (se punkt 3.

I fliken Matcher ser man sina matcher aktuell säsong. Man kan även byta tävling i rullistan. Genom att klicka på matchnumret kommer man in i matchfliken där resultatregistrering och matchändring kan göras.

I fliken personer ska lagets ledare läggas till (Koppla roll till lag). Gör på följande sätt:

Klicka på Lägg till person.

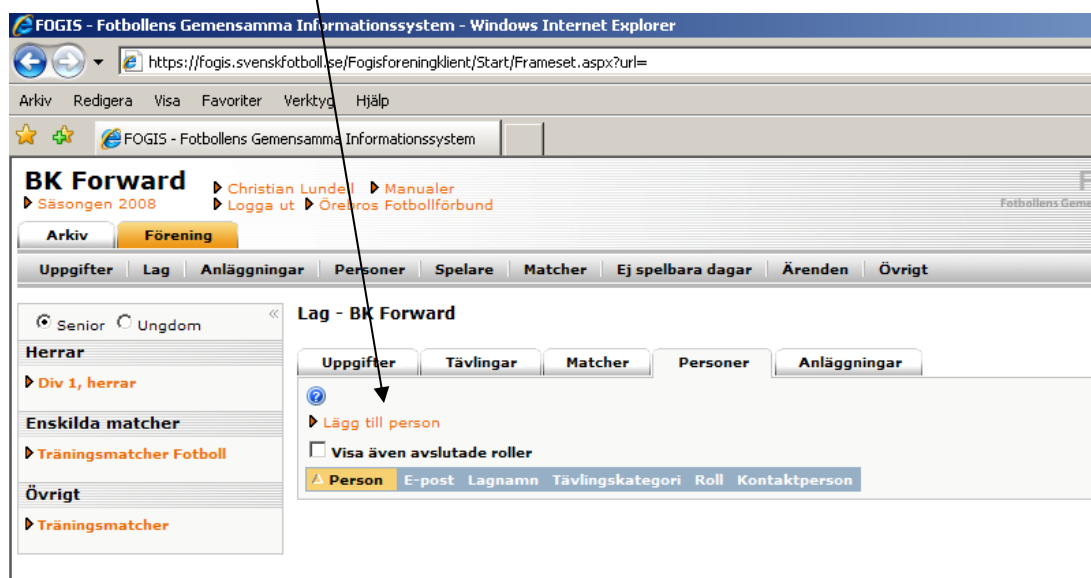

- Klicka på Personer hos "Din förening". Då kommer alla personer upp som finns registrerade i en roll i er förening som ni redan gjort enligt (Personer Punkt 1, sida 2). - Klicka på personens namn och välj aktuell "roll" för personen i just detta lag. Lagets personer kommer då upp under fliken personer.

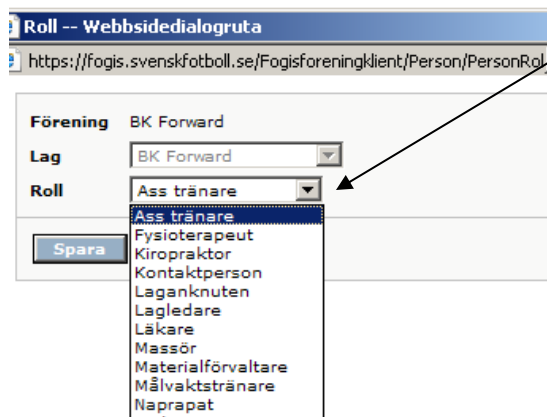

I fliken anläggning läggs anläggning upp för aktuellt lag. Lägg till anläggning (Plan) genom att klicka på Lägg till anläggning. "Bocka" i förvald för Huvudarena (Plan).

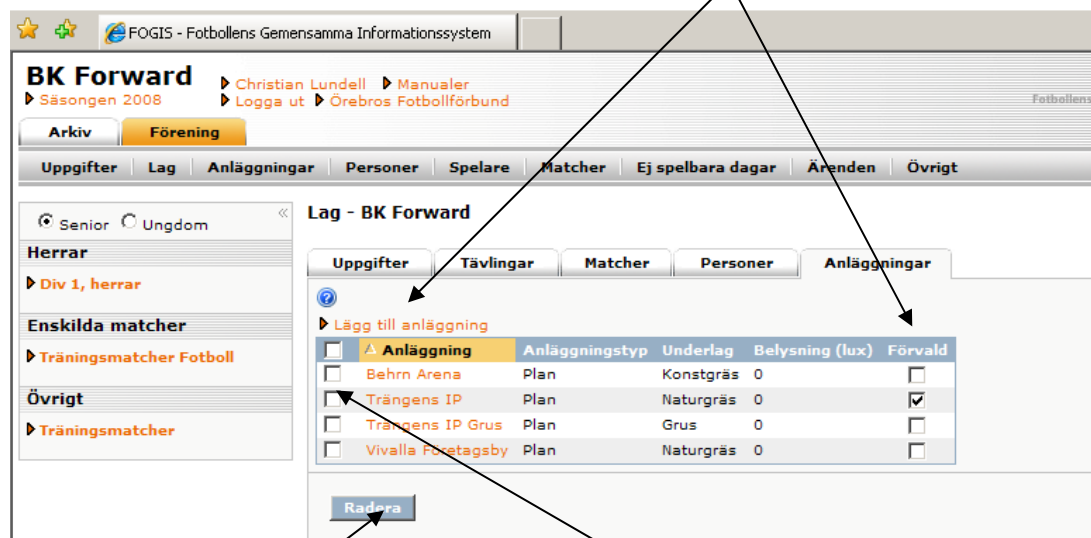

Det går även bra att ta bort anläggning för detta lag. "Bocka i" och radera.

### 3. ANMÄLAN AV LAG TILL SERIE- ELLER CUP

I MENYN: FÖRENING, LAG:

Klicka på aktuellt lag i vänsterspalten. Kom ihåg att kolla ordentligt så att laget som ska anmälas i en serie har rätt kön och ålderskategori.

Ålderskategorier är uppdelade på följande sätt:

Barn: Upp till 12 år, Ungdom: Från 13 t.o.m. 19 år, Senior: 20 år och äldre

I fliken tävlingar, klicka på Ny anmälan.

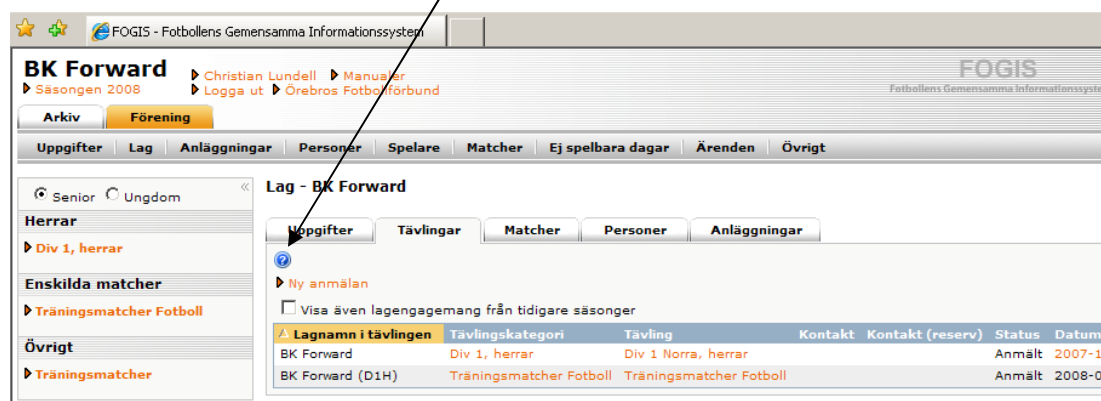

- Fyll i alla uppgifter ordentligt för anmälan. Vilken tävling (Tävlingskategori), Kontaktperson, ev. kommentar m.m.
- Spara.
- Laget blir då anmält till denna tävling.
- 
- **OBS! VIKTIGT** att Rätt säsong är vald.
- 

- Lag:** BK Forward (dropdown)
- Lagnamn i tävlingen:** BK Forward (text input)
- Kombinerat lag:**
- Tävlingskategori\*:** -- Välj tävlingskategori -- (dropdown)
- Kontaktperson:** -- Föreningens personer (dropdown)
- Kontaktperson (reserv):** -- Föreningens personer (dropdown)
- Kommentar:** (text area)
- Hemmaplan:** -- Välj anläggning/plan -- (dropdown)
- Reservplan:** -- Välj reservanläggning/plan -- (dropdown)
- Ordinarie ställ (tröja/byxa/strumpa):** Gul/Svart/Gul (dropdown)
- Reservställ (tröja/byxa/strumpa):** (dropdown)
- Ordinarie ställ (målvakt) (tröja/byxa/strumpa):** (dropdown)
- Reservställ (målvakt) (tröja/byxa/strumpa):** (dropdown)

On the right side, there's a sidebar with the following information:

- Ålderskategori:** Senior
- Kön:** Man
- Kontaktperson:** Hemmaplan
- Lagengagemang 2008:** Div 1, herrar; Träningsmatcher Fotboll
- Lagengagemang 2007:** Div 1, herrar; Svenska Cupen, herrar; Träningsmatcher Fotboll; Folksam-Cup; Kval till Svenska Cupen; Utbildningsserie

At the bottom of the form is a 'Spara' button.